



Bilancio sociale 2021

*"Mettarsi insieme è un inizio,
rimanere insieme è un progresso,
favorare insieme un successo."*

Henry Ford



Linee guida Metodologiche

Il BILANCIO SOCIALE è uno strumento elettivo per ottimizzare la relazione della Cooperativa con i propri soci e con gli stakeholder. Per la Pippo's House non è uno strumento nuovo ...ma già adottato fin dal 2019.

Progettare

Sviluppare

Promuovere

Gestire



MISSION

La mission primaria della Cooperativa è perseguire il concetto di "Economia di Comunzione", i cui principi richiamano ad un'azione di mercato no-profit destinata ad un impegno ideativo sul territorio, teso alla promozione integrale e solidale dell'uomo e della società, nel rispetto delle regole dell'impresa sociale orientata verso il mercato del Terzo Settore.





Le Persone - Il CDA

Presidente	Santopietro Assunta Sofia
Vice Presidente	Gallitelli Silvia Maria Carmela
Consigliere	Guida Paola
Consigliere	Serio Carmela Angela
Consigliere	Virgallito Annunziata

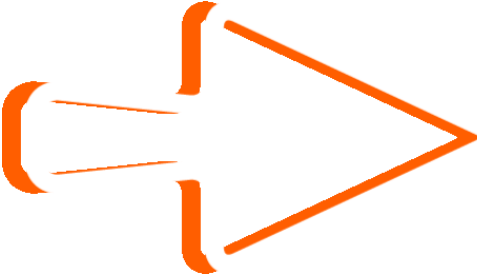
Le Persone - Il gruppo di lavoro

Soci  13

 Dipendenti 

Tempo determinato

1

Tempo indeterminato

23



Organigramma

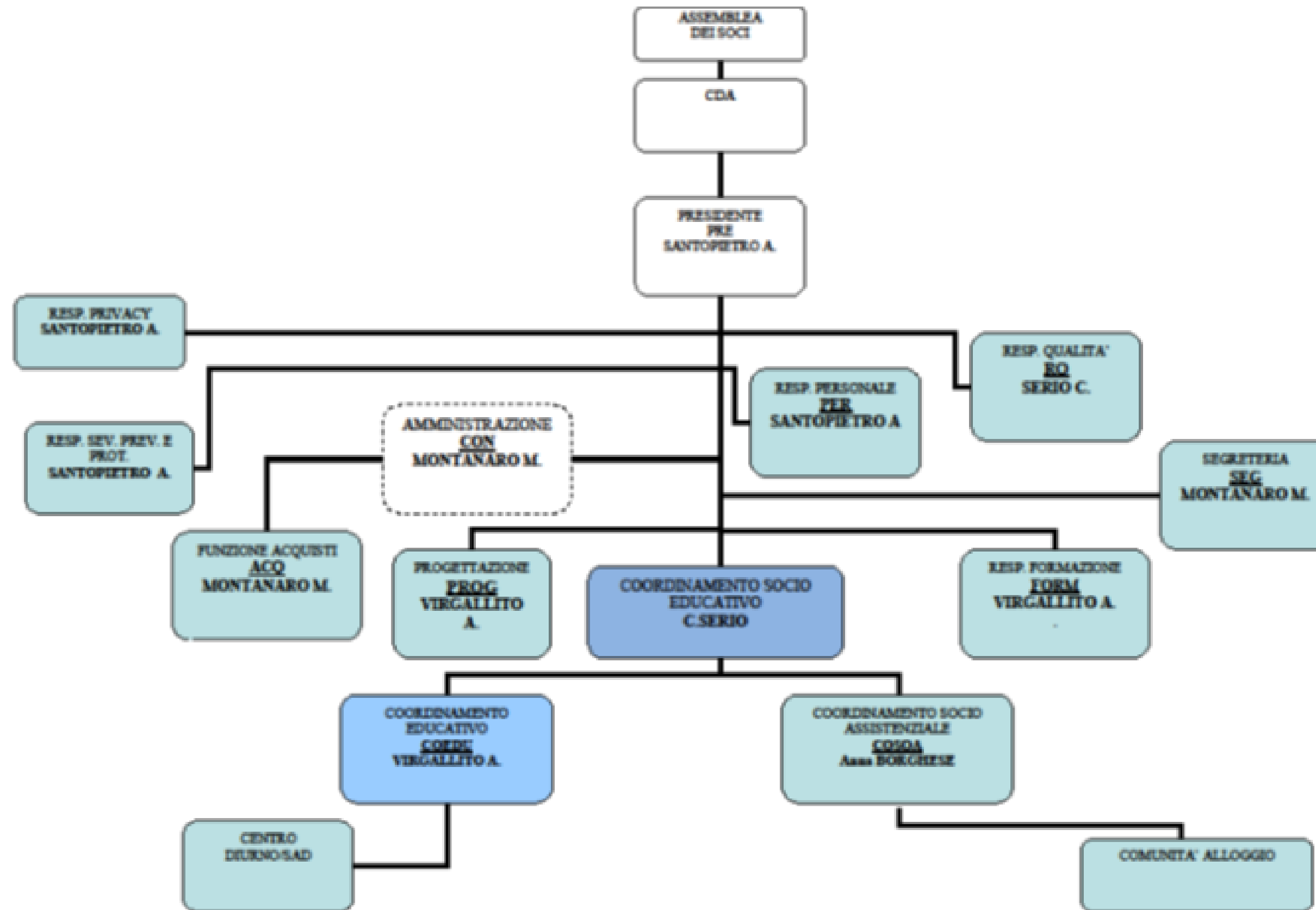

Il nostro impegno

Azioni e risultati del 2021

Servizio Sad e Centro Diurno (dal 2017 e precedentemente gestito dal Consorzio "La Città Essenziale")

Progetto Family Hub (progetto finanziato da "Con I Bambini" iniziato a Marzo 2018)

Progetto La Zattera (progetto finanziato)

Home Care Premium

Assistenza specialistica scolastica

Progetto Centri Estivi con il Comune di Policoro



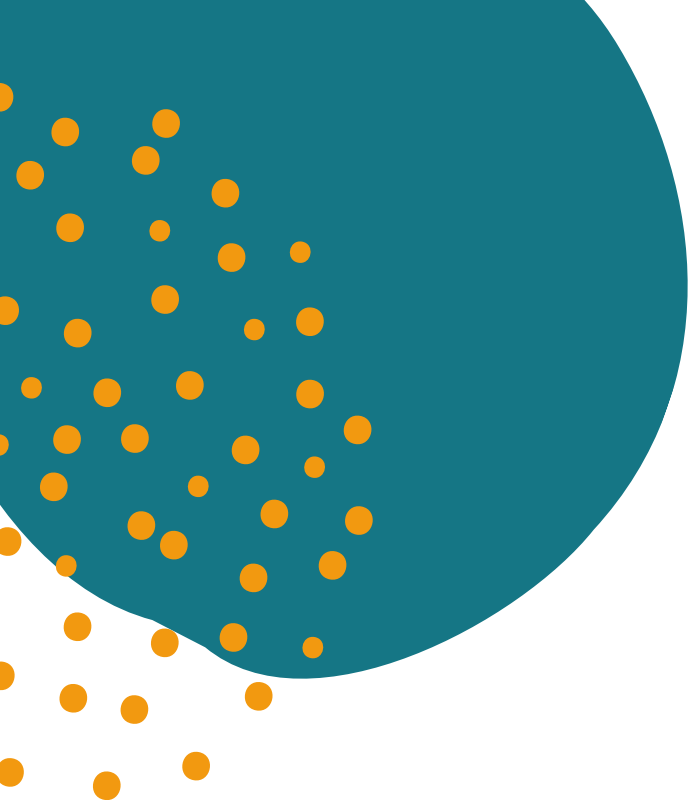

Il nostro impegno

Azioni e risultati di 2021

Servizi gestiti, monitorati e rendicontate

5

Servizi assicurati in ore

Centro Diurno

1.440

Sad

3.400

Servizio assistenza
specialistica scolastica

271

Attività estive

65

Case famiglia

7 gg su 7

24 h a pieno regime



Situazione economica finanziaria

452.331



Costo del personale

598.128



Valore della produzione

491.987



Fatturato

368.502



Patrimonio netto

39.167



Capitale sociale

32.652



Altri ricavi e contributi

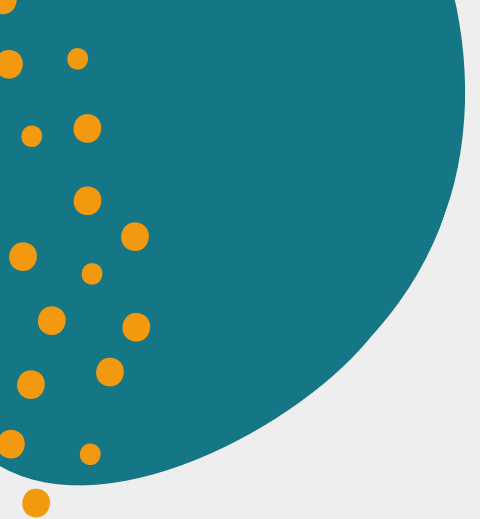

Obiettivi futuri - Agenda 2030



Servizi di welfare in essere

Assistenza domiciliare minori e famiglie

Assistenza educativa ai minori

Servizi di welfare in cantiere

Servizio ECG a domicilio

Hub della salute di territorio

3 SALUTE E
BENESSERE



Obiettivo 3: Assicurare la salute e il benessere per tutti e per tutte le età

Progetti e investimenti attivi

CONTRASTO POVERTA' EDUCATIVA

Progetto La Locomotiva

Progetto Sounds Good

Progetti e investimenti in cantiere

CONTRASTO POVERTA' EDUCATIVA

Progetti Spazi Aggregativi 2022

**4 ISTRUZIONE
DI QUALITÀ**



**FORNIRE UN'EDUCAZIONE DI QUALITÀ,
EQUA ED INCLUSIVA, E OPPORTUNITÀ
DI APPRENDIMENTO PER TUTTI**

Grazie!

PIPP  HOUSE
COOPERATIVA SOCIALE ONLUS